

# Les artistes en Nouvelle-Aquitaine



**BOOK**

**ÉDITION**  
2019 . 2020



# boesner

MATÉRIEL POUR ARTISTES

Comme de nombreux artistes,  
vous aussi, venez découvrir votre magasin  
Boesner Bordeaux !

**BEAUX-ARTS • ARTS GRAPHIQUES • SCULPTURE • ENCADREMENT**

BOESNER BORDEAUX, 3000 m<sup>2</sup>

- Galerie Tatry, 170 cours du Médoc, 33 300 BORDEAUX
- Tél. : 05 57 19 94 19 • [bordeaux@boesner.fr](mailto:bordeaux@boesner.fr)
- Tram C : Grand parc • Parking gratuit

[www.boesner.fr](http://www.boesner.fr)

# ART BOOK

ÉDITION  
2019 - 2020



Photographie Philippe Mémèteau

« Une image vaut mille mots »  
Confucius

## Nouvelle-Aquitaine

ArtBook Edition  
70 rue de la Muse  
17000 La Rochelle

Directrice de la publication  
Nathalie Pastier  
06 87 28 48 71

contact@artbookedition.com  
www.artbookedition.com

 Nathalie Pastier  
 ArtBook Edition

Réalisation graphique  
Chantal Rémy  
chantalremy-graphiste@orange.fr  
www.chantal-remy.jimdo.com

Traduction anglaise  
NPDTraduction  
Nathalie Parent Dumoulin  
07 84 05 46 77  
npdtraduction@gmail.com

Tirage 20.000 exemplaires

Toute reproduction même partielle, par quelque  
procédé que ce soit, est strictement interdite.  
N° ISSN 2554-1684

Parce que l'Art reste l'un des plus grands vecteurs d'émotions et qu'à plusieurs on est plus fort, nous souhaitons à travers cette publication vous faire découvrir et apprécier la belle diversité de la créativité artistique locale. ArtBook Edition référence, depuis bientôt 10 ans, les artistes dans ses petits livrets exclusifs, imprimés et visibles sur le net, pour le plus grand plaisir des amateurs avertis, des organisateurs d'exposition et des professionnels qui témoignent y trouver des « coups de cœur » et de nouveaux talents à exposer.

Merci à tous pour la confiance accordée et l'appréciation de ce concept né d'un besoin collectif.



Découvrez les autres éditions sur [www.artbookedition.com](http://www.artbookedition.com)



p 37 AIMÈRE  
p 88 Madeleine ALLANIC CHEVILLARD  
p 87 AN.SO  
p 6 Galerie ANYWHERE CREATION  
p 98 Galerie ASIART  
p 8 Galerie ATELIER SUIRE VERLEY  
p 97 Galerie AVANT PORT  
p 35 Nacera BASTA  
p 24 Mi BAUDRY  
p 58 Eve BAURENS  
p 49 Paty BECKER  
p 75 Isis B.I.M  
p 64 Marc BLANCK  
p 2 BOESNER  
p 15 Anne BOUDARD  
p 10 Patrick BOUJU  
p 34 Fleur BRIGNOLI  
p 89 Ingrid BRITT-GIRÉ  
p 36 Josiane CANTIN  
p 96 Association CARGO BLEU  
p 93 CAROSANDOU  
p 29 Guénolée CARREL  
p 92 Nicole CHAILLAT  
p 20 Carlos DA SILVA  
p 77 Corinne DEBONNIÈRE  
p 29 Fanny DELUMEAU  
p 69 Marie Jo DEMARQUE  
p 46 Rémy DEMESTRE  
p 43 DIM'ART  
p 73 DO'XY  
p 16 Richard DUBURE  
p 62 Mary Jo DUROS  
p 83 Nadège EPRINCHARD

p 65 Sandrine ETIENNE  
p 91 GALI  
p 73 Sophie GARAPON  
p 54 François GARNIER  
p 93 Candice GENDRON  
p 32 Vanessa GODARD  
p 56 Carole GOUJON-BUCHY  
p 90 Annie GOY  
p 53 Jonathan GRECO  
p 84 Martine GRÉGOIRE  
p 25 Norman GUYOT  
p 11 Gabrielle HOLLENSET  
p 12 Jean-Michel HUARD  
p 41 Philippe JÉRÉMIE  
p 74 Valérie KALFA  
p 63 KREES  
p 38 Joëlle LABOUE  
p 72 Joëlle LAGIER  
p 66 Thierry LAGRANGE  
p 45 KATELL LE JEUNE  
p 55 LÉA  
p 50 Régine LEMAIRE  
p 36 Sylvie LESAGE  
p 96 LES AMIS DE L'ART 17  
p 81 Florence LOIR  
p 80 Mathieu LOISEAU  
p 80 Elian LOU  
p 51 LUNADEFUEGO ARTE  
p 69 MAGGY +++  
p 79 Florence MALCOMBE  
p 82 Régine MANSANDRE  
p 19 Michel MARANT  
p 76 MATHEGUI

p 44 Philippe MÈMETEAU  
p 59 Caroline MINASSIAN  
p 68 Steliana MOCANU  
p 28 Roland MONTALIEU  
p 71 Nicole MORIN  
p 48 NYKA  
p 30 Betty PENTECOTE  
p 78 Yves PHELIPPOT  
p 39 piCrate  
p 86 Ginette PROVOST  
p 14 Sabino PUMA  
p 70 Pierre REBICHON  
p 26 Mounto REINHARDT  
p 90 Chantal RÉMY  
p 22 Martine REVERCHON-BILLOT  
p 18 Richard RICHE  
p 61 Paul' ROLLAND  
p 50 Christine ROSE  
p 31 SANDO  
p 47 SIBEL  
p 47 Catherine SOISSONS  
p 60 Dany SOYER  
p 52 Anja Katharina SPAGL  
p 40 Pier TATTOO  
p 27 Lada V'DOVINA  
p 21 Christelle VALADIER  
p 57 MC VALENTINE  
p 85 Andréa VEIGA  
p 54 Jean-Philippe VERGNAUD  
p 33 Eva VISNA  
p 23 Ed WILLIAMSON  
p 42 Jacques YVERNOGEAU  
p 20 Sandrine ZÈLE

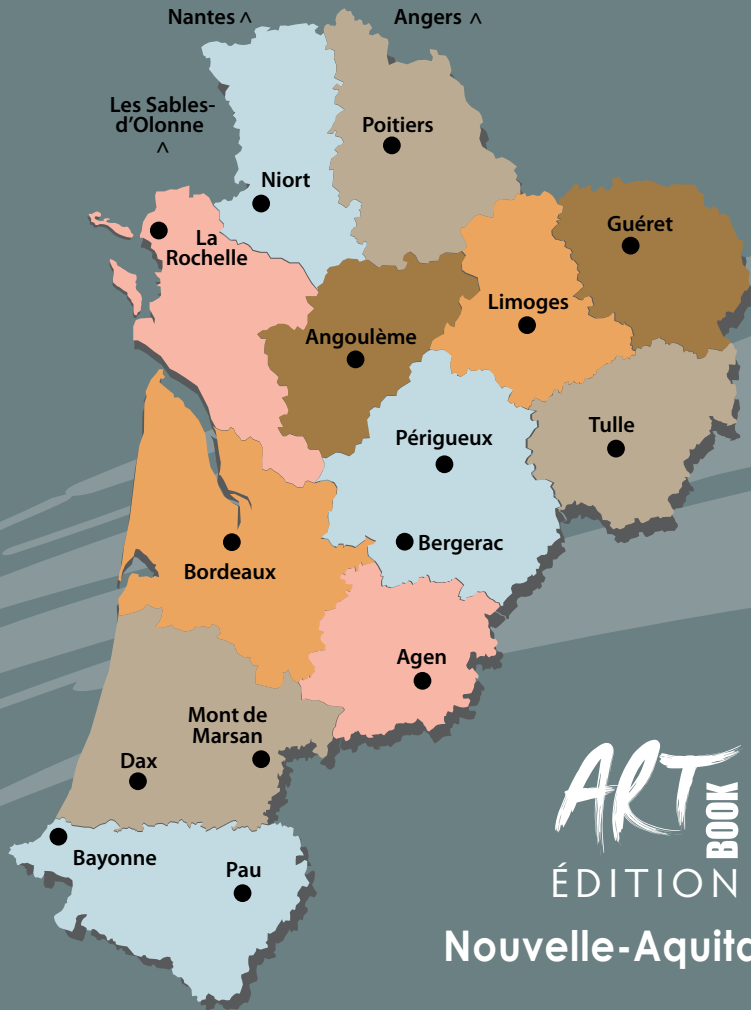

**ART**  
BOOK  
ÉDITION

**Nouvelle-Aquitaine**

Any-Where  
Creation

Galerie d'Art

Anywhere Creation est une jeune galerie d'art inaugurée en mai 2017 au cœur du Parc Régional Périgord-Limousin. Elle possède cinq salles d'exposition, dont une cave creusée dans le granit, sur une surface d'environ 100 m<sup>2</sup>.

Inaugurated in May 2017, Anywhere Creation is an emerging art gallery in the heart of the Périgord-Limousin Regional Park. It is composed of five exhibition rooms, including a cellar dug in a granite bedrock, for a total area of about 100 m<sup>2</sup>.

La galerie présente des expositions permanentes des artistes :  
Throughout the year, the gallery presents permanent exhibits of the following artists:

Anne Bironneau (aquarelles abstraites)

Yve Boutdebois (acryliques sur toiles)

Serge Guarnieri (sculptures métal)

Gedda (résine travaillée sur toiles et bois)

Daniel Sanchez (sculptures marbre)

Thierry Sellem (huiles sur toiles, Urban Art)

Benoit Thiel (acryliques sur toiles).

Pendant la saison estivale, Anywhere Creation invite 1 à 4 nouveaux artistes. During the summer months, Anywhere Creation regularly invites 1-4 emerging artists to exhibit.

La galerie est ouverte toute l'année les mercredis et samedis de 9h30 à 12h30. The gallery is open all year on Wednesdays and Saturdays from 9:30 to 12:30. Et pendant les vacances scolaires : les mardis, vendredis et samedis de 10h à 12h et de 16h à 19h. Les mercredis de 9h30 à 13h. During school holidays: Tuesdays, Fridays and Saturdays from 10:00 to 12:00 and from 4:00 to 7:00 pm. Wednesdays from 9:30 to 1:00 pm.





Possibilité de visite sur RDV. Visit by appointment available.  
Galerie d'Art 6 Place de la République 24360 Piégut-Pluviers +33 664 233 443  
geddasylvie@yahoo.fr [www.anywhere-creation.com](http://www.anywhere-creation.com)  Anywhererecreation

# ATELIER GALERIE SUIRE VERLEY



Sur la place - 100x140 cm

Artclub Gallery Paris 172 rue de Rivoli 75001 Paris  
Artclub Gallery Lyon 22 place Bellecour 69002 Lyon  
Galerie Véronèse 4 place Ladmiraault 44000 Nantes  
Galerie Emotion Plurielle 32 esplanade François André 44500 La Baule  
Galerie En Ré 10 place de la République 92270 Bois-Colombes  
Addison Art Gallery 43 route 8 Orleans Cape Cod MA USA





Carguez les voiles ! 146x116 cm

Atelier Galerie La Rivière 17880 Les-Portes-en-Ré  
05 46 29 50 72 [suire.verley@wanadoo.fr](mailto:suire.verley@wanadoo.fr)  
[www.Suire-verley.com](http://www.Suire-verley.com)

# Patrick BOUJU

Photographie | Découverte d'imaginaires



NOUVEAUX MONDES, MATIERE A POESIE. NEW WORLDS, POETRY MATERIAL.

Photos brutes, sans retouches. Raw photos, without digital retouching.

Tirages limités, « fine art » sur papier baryta. Limited editions, fine art print on baryta paper.

06 27 96 64 02 [patrick.bouju@sfr.fr](mailto:patrick.bouju@sfr.fr) [www.patrickboujuphotographie.fr](http://www.patrickboujuphotographie.fr)

# Gabrielle HOLLENSETT

Artiste peintre



Visite de l'atelier sur RDV Workshop visit by appointment  
89 rue de la Bonable 17580 Le Bois-Plage-en-Ré 06 86 63 69 84  
g.h.g@laposte.net www.gabrielle-hollensett.odexpo.com

# Jean-Michel HUARD

## Sculpteur Bronze

C'était à Prague, il fallait baisser la tête pour franchir le seuil, un escalier en colimaçon, des creusets, un foyer noirci. L'endroit et tous ses objets semblaient étrangement familiers comme un sentiment de déjà-vu.

Nestled in Prague, one had to stoop to cross the threshold, coming across a spiral staircase, crucibles and an already blackened furnace. The place and all its objects seemed strangely familiar, offering an experience of déjà vu.



« Je m'appelle Sinawè, je suis fils de la Terre et du Ciel étoilé, et ma race est céleste. »  
Les Lamelles d'or orphiques  
A Mnémosyne fin du Ve siècle av. J.-C.

Sinawè  
Peuple Kanak

[www.jeanmichelhuard-sculpteur.fr](http://www.jeanmichelhuard-sculpteur.fr)



« Et j'ai vu les deux cent sur le haut de l'Hermon, se tenant par la main et prêter le serment... »  
La chute des anges, tiré du livre d'Enoch

# Sabino PUMA

Peintre Aquarelliste

Formé aux Beaux-Arts de Calca au Pérou, Sabino garde de son influence de la culture Inca une palette très riche et colorée.

Sabino trained at the School of Fine Arts in Calca, Peru. His rich and colourful palette comes from is stil deeply ingrained Inca culture.



07 88 59 96 59 shapito222@yahoo.es

 Artiste Sabino Puma Quispe

# Anne BOUDARD

Photographe Humaniste



D'Est en Ouest De la Charente au Brésil  
Du yin ou yang Du noir au blanc  
La calligraphie photographique  
d'Anne Boudard nous invite à hisser  
les voiles entre deux mondes.

Anne-Sy

From East to West From the Charente to Brazil  
From yin to yang From black to white  
The dialogue between calligraphy and  
photography of Anne Boudard invites us  
to set sail between two worlds.

Anne-Sy

17111 Loix-en-Ré 06 80 34 51 18  
anneboudard@gmail.com www.eyesofre.com



Art Expo New York, Las Vegas / Miami Spectrum / START Strasbourg / ART UP Lille,  
Rouen / AAF Bruxelles, Amsterdam, Milan, Maastricht, Londres / Art O'Clock Paris  
Défense / ART en Capital Paris / Art Shopping Carrousel Louvre / SIAC Art 3F Paris,  
Bordeaux, Nice, Lyon, Mulhouse, Metz, Toulouse, Montpellier, Nantes...



# Richard DUBURE

Artiste peintre

Ses œuvres nous invitent au calme et à la sérénité. Les villes tourmentées, silencieuses, deviennent les portes de nos angoisses et de nos solitudes. Les mouvements intimes de la vie se noient dans cet imaginaire que le couteau vient tracer sur la toile. L'art en lien propice à la contemplation serait-il le guide véritable de notre réflexion ?



His artworks are an invitation to calm and serenity. Tormented cities, silent, become the doors of our anxieties and solitudes. With each stroke of the painting knife onto the canvas, life's private movements are absorbed by this imaginary world. Conducive to contemplation, would art be the ultimate guide to our consciousness?



Galerie 3 cerises sur une étagère 75006 Paris 06 25 48 27 72  
06 13 35 14 36 rdubure@aol.com www.dubure.com

# Richard RICHE

Sculpteur et Artiste Peintre



16310 Mazerolles

06 07 81 38 96

[richard.riche.artiste@gmail.com](mailto:richard.riche.artiste@gmail.com)

[www.richard-riche.com](http://www.richard-riche.com)

# Michel MARANT

## Artiste peintre

D'une peinture en extérieur, Michel Marant s'oriente vers plus de créativité en travaillant par thèmes et codes couleurs. Sa recherche de la couleur et des valeurs, renforcée par des contours marqués, à la manière des vitraux, donne vie et profondeur à ses toiles ; dont la ligne conductrice reste la nature et les évènements de la vie quotidienne.

Painting from life and always in constant search for colours and values, Michel Marant conveys his restless creativity by working with theme colours. Using a similar technique to stained glass work, his compositions are strongly outlined to add depth and bring his paintings to life. Nature and everyday life remain his primary inspiration.

### Expositions Exhibitions :

Cologne - Pékin - New-York - Séoul - Londres - Rome - Porto Weiz (Autriche) - Bale -Turin - Ile d'Oléron - Art Shopping Carrousel du Louvre Galerie Beauté du Matin Calme (Paris) - Galerie Monod (Paris)

### Expositions Exhibitions 2019 :

Festival d'Arts Sacrés de Senlis (Avril)  
Artvesion (Barcelone - Madrid - Blanes - Malaga - Costa Rica Brava Costa Dorada) - Arts Atlantic 2019 (La Rochelle)

### Atelier Workshop

3 rue Junien Rigaud 87200 S<sup>t</sup> Junien  
06 11 91 45 25 michel.marant@sfr.fr  
[www.artistescontemporains-org/michel-marant](http://www.artistescontemporains-org/michel-marant)  
[www.artmajeur.com/fr/member/michel-marant](http://www.artmajeur.com/fr/member/michel-marant)  
[www.i-cac.fr/artiste/marant-michel-html](http://www.i-cac.fr/artiste/marant-michel-html)



# Carlos DA SILVA

Artiste peintre

Inspiré par la nature, Carlos peint souvent en extérieur et aime jouer avec les perspectives. Depuis 1990, il participe à de nombreux concours. Certaines de ses œuvres sont exposées à l'étranger.

Finding his inspiration in nature, Carlos very often paints en plein air and enjoys playing with perspective techniques. In 1990, he made his debut in art contests and, since then, has participated in several ones. Some of his artwork can be seen in international art exhibitions.



cdasilva.peinture@orange.fr  
06 25 13 46 97

# Sandrine ZÈLE

Sculptrice

Sandrine modèle l'argile pour exprimer la poésie qu'elle perçoit autour d'elle et témoigne de la beauté naturelle de ce monde.

Sandrine shapes clay at length to express the poetry she senses in her surroundings, showing the natural beauty of this world.



Atelier Workshop 33400 Talence  
06 98 90 56 60 sandrinezele@gmail.com  
www.sandrinezele.com  Sandrine Zèle

# Christelle VALADIER

Artiste plasticienne recycleuse



« La femme » racontée...  
Collages et techniques mixtes  
(vieux papiers imprimés).

« Woman » as a story to be told...  
Collages and mix techniques  
(recycled printed materials).



# Martine REVERCHON-BILLOT

Plasticienne Exploratrice du végétal

Artistic Botanical Explorer



Biennale d'Art Sacré Actuel de Lyon octobre-novembre 2019  
Exhibition Lyon October-November 2019

86000 Poitiers 06 70 32 67 90  
[martine.reverchonbillot@gmail.com](mailto:martine.reverchonbillot@gmail.com)  
[www.martinereverchonbillot.com](http://www.martinereverchonbillot.com)



# Ed WILLIAMSON

## Artiste contemporain

Après une carrière de rugbyman, Ed quitte l'Angleterre pour s'installer dans le Sud-Ouest. Portraitiste autodidacte, il aime expérimenter et repousser ses limites techniques. Ses peintures, proches du Street Art, reflètent son amour pour la culture populaire et l'actualité. Ed est au top de son art.

A former professional rugby player, Ed left England to settle in South West France. As a self-taught portrait artist, he enjoys experimenting and stretching his technical limits. His pieces, along the lines of Street Art, reflect his affection for pop culture and current affairs. Ed is on top of his game.



+33 6 27 75 19 74  
bev@edwilliamsonart.com  
www.edwilliamson.com  
EdXilliamsonArtwork   
@williamsonartofficial 

# Mi BAUDRY

Artiste peintre

Imaginaire, influences et contrastes sont les maîtres mots de l'univers créatif de Mi BAUDRY.

Imagination, influences and contrasts are the key words of Mi BAUDRY's creative universe.



La Rochelle

07 81 71 21 20

[mi.baudry@gmail.com](mailto:mi.baudry@gmail.com)

[www.mibaudry.wordpress.com](http://www.mibaudry.wordpress.com)



# Norman GUYOT

Artiste graffeur et infographiste

Norman réalise toutes sortes d'illustrations et d'émouvants portraits humains et animaliers, alliant, sur tous supports, diverses techniques.

Combining diverse techniques on a myriad of supports, Norman creates different genres and types of illustrations as well as moving human and animal portraits.

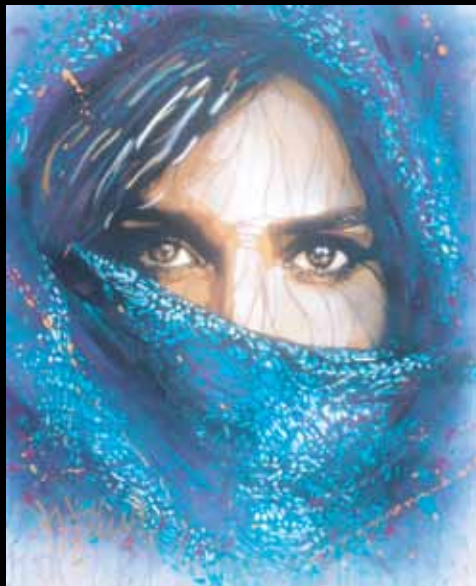

45 rue des Pins 17130 Montendre 06 41 26 56 47

normangpainting@gmail.com  Norman guyot

Ixiart Gallery 12 Port Saint-Sauveur 31000 Toulouse 05 34 67 68 79

# Mounto REINHARDT

## Art abstrait contemporain

Le but étant d'être révélé dans ce qu'il y a de plus beau, de plus juste en soi ; l'expérience d'être...

With the intent to be unveiled into one's outmost inner beauty while remaining true to our greatest self; the conscious experience of Being.



Chaque œuvre de la nature possède une âme, un sens qui nous est inaccessible.

The spirit in each of Nature's piece of art reveals an unreachable meaning.



 OISEAU DU BONHEUR  
Symposium de l'Art Russe  
Contemporain  
30/08 - 15/09 - 2019  
La Rochelle



# Roland MONTALIEU

Artiste peintre

Roland préfère suggérer qu'imposer, laissant à chacun imaginer son propre voyage. Ses tableaux lisses et résistants, réalisés sur aluminium, sans outils ni pinceaux, résultent du mariage entre colorimétrie et technicité.

Roland favors suggestion over obtrusion, letting one opt for its own imaginary voyage. Produced on aluminum plates, using neither tools nor paintbrushes, his smooth and resistant paintings are the perfect symbiosis between colorimetry and technique.



# Guéno­lée CARREL

Peintre plasticienne

Guéno­lée CARREL utilise des supports toujours variés et de toutes tailles : toiles, bois, murs, peintures sur corps, art numérique...

Son art brut est animé de personnages poétiques, d'ambiances voyageuses au langage coloré et mystérieux.

Painting either on wood, walls, canvas, bodies and so on or even practicing digital art, Guéno­lée CARREL plays with all kind of formats in all sizes. Transient atmospheres, with their own colourful and mysterious language, and poetic characters bring her outsider art to life.



La Rochelle 06 89 41 49 25  
guenocarrel@yahoo.fr  Guéno­lée-CARrel  
www.guen-au-chocolat.20mn.com  
www.guenoleechamaree.jepeins.com

# Fanny DELUMEAU

Artiste peintre

Une peinture au couteau où Fanny joue avec les couleurs, suggère, créant ainsi une atmosphère, une invitation au voyage.

With her palette knife painting technique, Fanny plays with colours to initiate and create an ambience, an invitation on a journey.



79200 Parthenay 06 81 97 82 72  
delumeau.fanny@gmail.com

 Fanny.Artiste  fanny\_artiste

# Betty PENTECOTE

Artiste peintre

Plaisir de laisser la part belle à l'imagination,  
au rêve, et se laisser porter par la couleur.

The pleasure to feature imagination and dream  
prominently and to let yourself drift by color.

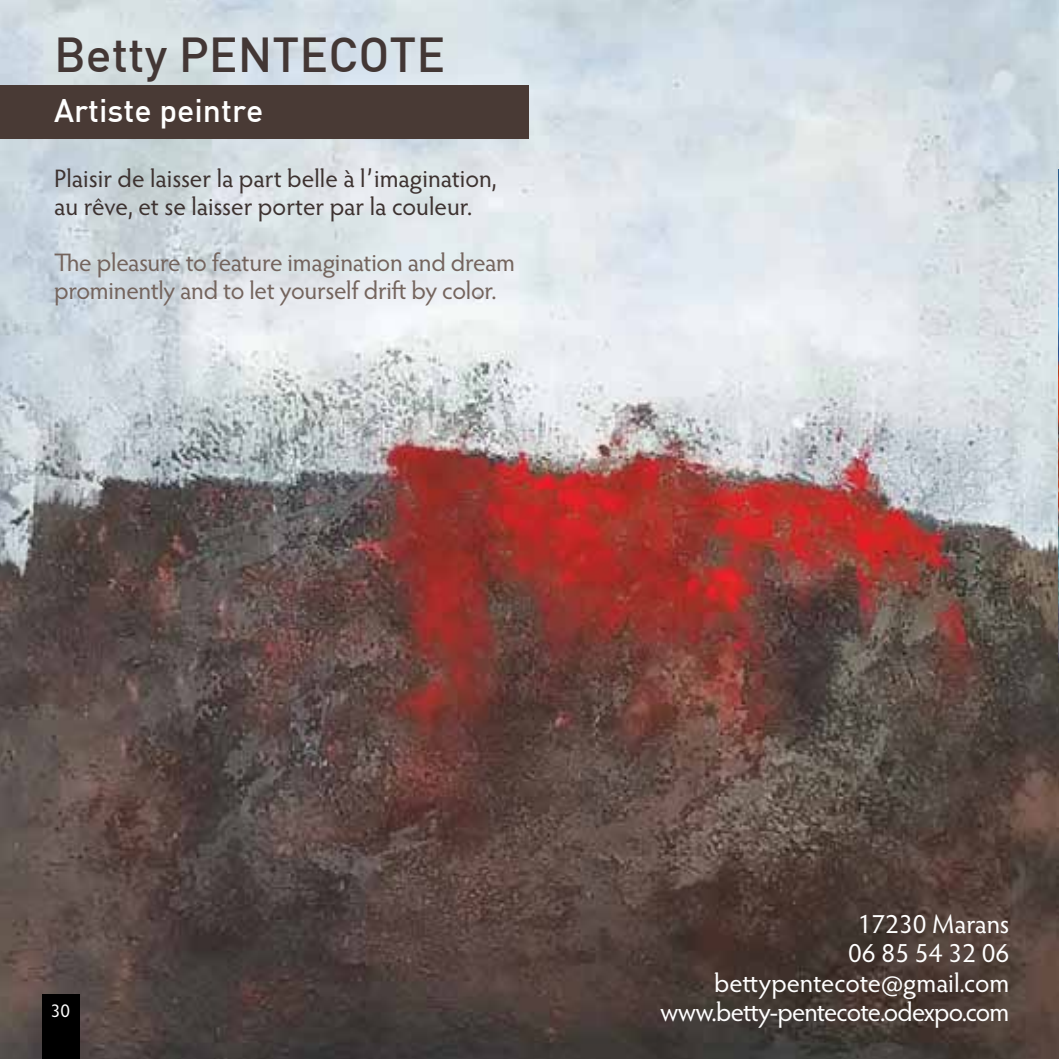

17230 Marans  
06 85 54 32 06

bettypentecote@gmail.com  
[www.betty-pentecote.odexpo.com](http://www.betty-pentecote.odexpo.com)

# SANDO

Artiste peintre



La peinture est devenue une évidence pour Sando qui reste toujours en admiration devant l'émotion que peuvent provoquer quelques lignes et couleurs.

Painting has become glaringly obvious to Sando. She remains in a perpetually state of wonder at the sheer emotion that a few lines and colours can generate.



# SANDO

[sandrine@pillon.com](mailto:sandrine@pillon.com)

06 24 51 91 83

[www.sando.me](http://www.sando.me)

 [sando.art](https://www.facebook.com/sando.art)  [sando.art](https://www.instagram.com/sando.art)

# Vanessa GODARD

Plasticienne Photographe

Le sujet « s'ouvre » sur l'espace monochrome, lui-même s'ouvre sur un trou de ver : ce raccourci de l'espace-temps afin de développer une expérience sensorielle en concentrant le regard sur cet espace.

The subject unfolds into a monochromatic space which, in turn, opens up on a wormhole. Focusing on this shortcut between time and space enables one to engage in a sensory experience.

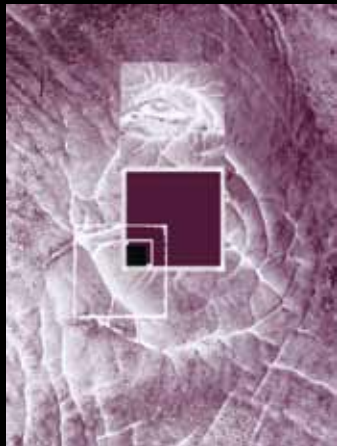

La photographie 'Ecce Via' (voici la voie) « L'œil de l'éléphant » a reçu le Prix DS Souchon au Salon d'Automne de Royan.

06 64 26 60 08

van.godard@gmail.com

 VanessaGodard.Substraction



# Eva VISNA

## Peintures en sable

Autodidacte et originaire de Slovaquie, Eva VISNA crée depuis 17 ans avec 270 tons de sables naturels collectés lors de ses voyages.

Géologue et protectrice de nos richesses naturelles, elle met le sable en majesté pour un plaisir unique.

Born in Slovakia, Eva VISNA is a self-taught sand painter. For over 17 years, she has been collecting sand during her travels and using all the 270 different natural shades to create wonderful paintings. As a geologist and fervent protector of our natural resources, she knows how to reveal the pure majesty of sand to offer a very unique instant of pleasure.



06 19 94 75 16 - 07 80 30 22 40

[philippe.rat38@gmail.com](mailto:philippe.rat38@gmail.com)

[www.visna.org](http://www.visna.org)  [evavisna](https://www.facebook.com/evavisna)

# Fleur BRIGNOLI

## Parenthèse cinématographique

L'affiche de votre film préféré devient votre tableau unique !

Your favourite movie poster becomes a unique painting!



# Nacera BASTA

Artiste peintre portraitiste



Nacera travaille essentiellement les expressions, parfois de manière réaliste ou impressionniste. Sa spontanéité est la clef de sa maîtrise. Son but est d'atteindre l'authenticité, le véritable MOI.

Maneuvering between realism and impressionism, Nacera enjoys portraying essentially expression. Her art involves a kind of mastery of spontaneity. Attaining authenticity, the genuine ME, is her sole intention.



Votre portrait toutes techniques.  
Cours enfants et adultes. Méthode Beaux-Arts.

Your portrait in all techniques.  
Painting lessons for children and adults.  
Fine Arts school method.

06 98 74 59 23

[bastaportraitiste@gmail.com](mailto:bastaportraitiste@gmail.com)

[www.artcerana.fr](http://www.artcerana.fr)

 Nacera Basta

# Josiane CANTIN

Sculptrice

Observer, modeler, saisir l'instant, structurer les lignes, attendre le bon vouloir de la terre. Patience.

Josiane garde la femme au centre de ses créations.

To observe, to model, to seize the moment, to determine the structure of lines, to be left to the whim of the earth.

Patience.

Women remain at the central core of her art.



Duo - Bronze

Artiste cotée Drouot / Drouot indexed artist

49400 Saumur 06 82 30 20 65  
josianecantin@hotmail.com  
www.sauumur.net/josianecantin  
www.cantin.guidarts.com

# Sylvie LESAGE

Artiste peintre

Le travail porte sur la notion de regard et de l'énergie émise.

Donner la primauté au geste : accumuler divers matériaux, renchérir sur la couleur le plus rapidement possible, afin de ne perdre aucune émotion. Se vider et laisser trace.

Her work is based on the concept of observation an emanating energy.

To give primacy to gesture: collecting diverse materials, laying on colours rapidly as not to lose any emotion.

To clear your mind and leave trace.



06 67 48 43 33  
sylvielesage.art@gmail.com  
www.sylvielesageart.wix.com

# AIMÈRE

## Maryse Ribette - Artiste peintre

En transparence, les teintes empreintes de bleus se mêlent aux messages choisis avec une grande attention, l'encre et les lumières rehaussées au couteau finissent par illuminer l'ensemble, apportant le mouvement et la profondeur souhaités... Des créations qui transcrivent une énergie positive et relaxante, une ambiance zen, une émotion, un bonheur...

Using transparent painting technique, hues of blues intertwine with the carefully chosen messages. Inks and lights, enhanced by the painting knife strokes, illuminate the complete scenery bringing the desired depth and movement. Artworks that communicate a positive and relaxing energy, a soothing ambiance, an emotion... A pure moment of bliss.



Exposition permanente « Espace 57 »  
57 rue des Remparts 33000 Bordeaux  
Ouvert tous les jours 14h30 - 18h30

33120 Arcachon  
06 32 23 06 23

aimere.art@orange.fr  
www.aimere.fr

Maryse Ribette 

Aimère & Maryse Ribette 

# Joëlle LABOUE

## Sculpture

La terre et le feu Earth and Fire

La terre vecteur de pensées.  
Le feu révélateur d'émotions.  
Earth bringing thoughts to life.  
Fire giving life to emotions.



17190 St-Georges-d'Oléron 07 87 49 57 64  
creajo17@gmail.com  créajo

# piCrate

Peintures et sculptures



piCrate peint et sculpte des univers très singuliers. Il anime des ateliers enfants, ados, adultes tout au long de l'année.

piCrate paints and sculpts very singular universes. He also leads workshops for children, teens and adults year round.

[jmppplasticien@gmail.com](mailto:jmppplasticien@gmail.com)  
[www.artmajeur.com/jmppplasticien](http://www.artmajeur.com/jmppplasticien)

Maison Atelier sur rdv  
Workshop by appointment  
1 T route de Mouléron La Garrelière  
17310 St-Pierre d'Oléron  
06 70 35 89 58

# Pier TATTOO

## Tatouages

Pierre vous conseille, dessine votre projet et réalise votre tatouage unique. Tout style de motifs. Maquillage semi-permanent, esthétique, restauration et recouvrement de votre ancien tatouage.

Pierre will guide you in the choice of your design to create your unique tattoo. All styles available. Semi-permanent make-up, aesthetic tattooing, restauration and cover-up of old tattoos.



Salon 135 boulevard George V 33400 Talence  
Accueil sans RDV Appointment not required  
06 70 22 77 30 - 05 54 49 23 70  
piertattoo93@gmail.com  Pierre tattoo-Talence



# Philippe JÉRÉMIE

Artiste contemporain

D'inspirations Street Art, Dripping Art, graffs et tags urbains, Philippe Jérémie réinvente l'art mécanique avec une démarche artistique épurée. La couleur envahit la toile. Les ambiances urbaines d'outre-Atlantique l'inspirent. Il les fait entrer dans les intérieurs, pour leur donner une autre dimension. Artiste contemporain, la profondeur de ses toiles et les coulures sophistiquées font de son œuvre une signature unique.



Inspired by Street Art, Dripping Art, urban tags and graffiti, Philippe Jérémie reinvents mechanical arts in a stripped-down artistic process. A surge of colors invades the canvas. He is influenced by urban ambiances from across the Atlantic. He brings their sensory fabric indoors giving them a new dimension. The depth of his paintings and the sophisticated drippings provide a unique signature to his artworks. Truly, a contemporary artist.

Visite de l'Atelier Expo sur RDV  
Workshop visit by appointment  
2 rue Louis Blériot 79170 Brioux-sur-Boutonne  
Z270261@gmail.com 06 52 56 13 75  
www.philippejeremie.fr

 Philippe Jérémie artiste peintre

# Jacques YVERNOGEAU

## Peintures

L'artiste peint le terroir, la culture locale dans des scènes de la vie courante. Ses personnages sans visage laissent à chacun libre cours de ses pensées et interrogations.

As a homegrown artist, Jacques paints daily scenes of the local culture. Characters without faces leave free reins to the onlookers' thoughts and questions.



Expositions Exhibitions 2019 :  
Neuf-Brisach (68) Expo internationale  
du 30 mars au 22 avril

Lagord (17) Hôtel du Château du 24 avril au 25 mai  
Bressuire (79) Salon de peinture du 1<sup>er</sup> au 19 mai

Bretignolles (85) Salle de la Côte Bleue  
Office du Tourisme du 20 juillet au 8 août

La Bernerie en Retz (44) Maison Magrès  
du 12 au 19 août

Machecoul (44) Office du Tourisme  
du 2 au 30 novembre

2020 :  
Concarneau (29) Ker'Art Galerie  
15 juin au 15 septembre

# DIM'ART

## Artiste aux mains d'argent

Passionné d'art et de littérature, Dima\* amoncelle des objets du quotidien, utilisés de façon dérivée, pour les magnifier.

Il s'amuse avec l'homonymie des mots et crée des œuvres cathartiques fortes et singulières qui donnent à voir et à entendre. Un art salvateur pour cet artiste qui met à profit son autisme et le paroxysme qui en découle.

An art and literature aficionado, Dima\* collects day-to-day objects and enhances them by diverting their original use. He plays with the homonymy of words thus creating strong and singular cathartic artworks. A feast for the eyes and ears. A redeeming process for this artist who takes advantage of his autism and its released paroxysm.

Gardez la Monet !

100 x 70 cm - 2374 pièces



# Philippe MÈMETEAU

Photographe

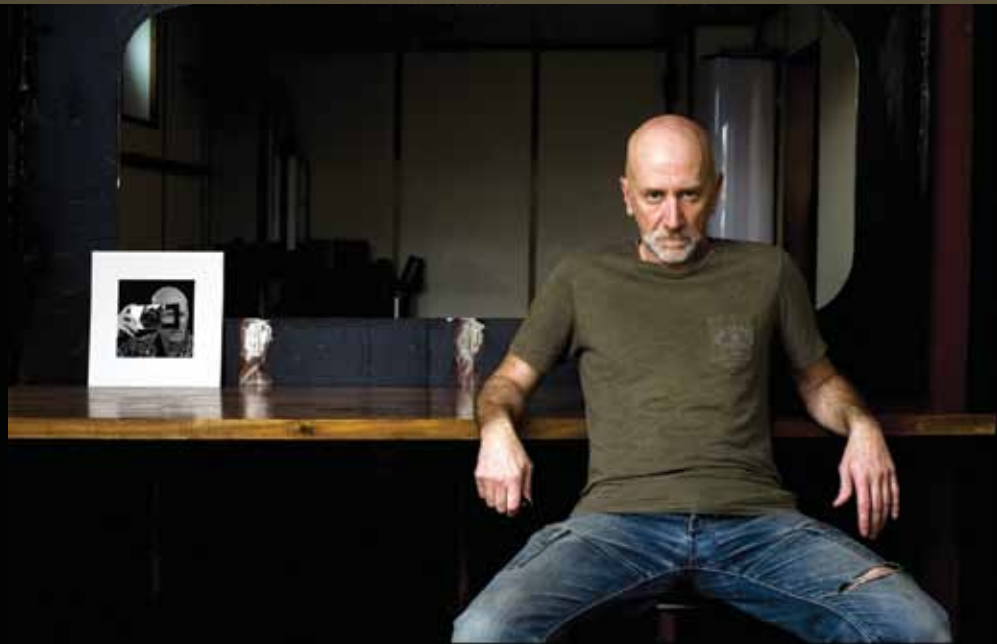

# HIMSELF

PHILIPPE MÈMETEAU PHOTOGRAPHIE

*Katell Le Jeune*

Artiste peintre

Atelier Galerie ★ Katell Le Jeune



Peinture Dessin Aquarelle et Cours Painting Drawing Watercolour painting and Painting classes

Atelier ★ Galerie Gallery ★ Workshop 6 rue Eugène Fromentin 17000 La Rochelle  
06 72 43 58 72 [lejeunekatell@gmail.com](mailto:lejeunekatell@gmail.com) [www.katell-lejeune.wix.com/peinture](http://www.katell-lejeune.wix.com/peinture)

# Rémy DEMESTRE

Artiste peintre

Rémy peint sur toile des œuvres abstraites et semi-abstraites aux formes géométriques. Sa démarche artistique basée sur le subconscient et l'équilibre révèle un univers riche en couleurs, axé sur l'émotion.

Rémy enjoys painting geometrical abstract and semi-abstract pieces on canvas. Hinged on both subconscious and equilibrium, his artistic process unveils a colourful universe based on emotion.



17500 Saint Hilaire Du Bois 06 98 42 79 12  
demestrememy@gmail.com www.remydemestre.com

# Catherine SOISSONS

## Sculptures

Créer, rêver, c'est toujours un beau voyage...  
To create and dream is always a blissful moment...



Atelier Volume & Lumière Cours-stage de modelage  
Modelling lessons and training courses

22 rue du pont neuf 33470 Le Teich  
06 19 31 68 24 sur RDV by appointment  
catherinesoissions0@gmail.com  
www.volume-lumiere.com

# Sibel

## Peinture

Couleur mouvement vibration énergie amour et vie.  
Colour, motion, vibration, energy, love and life.



Atelier de peinture intuitive  
07 70 65 61 39  
sibelpeinture@gmail.com  
f Silvia Lorena Beltran

Sibel  
PEINTURE

# NYKA

## Artiste peintre

La peinture est pour NYKA une source d'harmonie, de sensibilité, d'imaginaire, de joie, d'émotion et de communication.

For NYKA, painting is at the root of her inner world, a source of harmony, sensitivity, joy, emotion and communication.



Maison Atelier Workshop  
10 rue Jacques Prévert 17137 L'Houmeau  
09 60 36 71 23 - 06 65 10 71 34  
mayetj@wanadoo.fr





# Paty BECKER

Artiste peintre

Retracer l'instant magique où l'œil dialogue avec le sujet, à la recherche de la poésie des choses. Restituer cette émotion, s'attarder sur la composition, le rythme, la richesse des couleurs, la curiosité des textures, la sensualité de l'eau et du papier. Voyager de sujet en sujet. Parler des traces de vie, raconter la nature, écouter, dialoguer. Avoir envie d'une aventure différente à chaque fois...



To trace the magic moment when the eye meets the subject, looking for the poetry of things. To restore this emotion, to linger over the composition, the pace, the richness of the colors, the curiosity of textures, the sensuality of water and paper.

To travel from one subject to the next. To reveal traces of life, describe nature, listen, converse. Each time, craving for a different adventure...



06 63 15 12 36  
paty@patybecker.fr  
www.patybecker.fr

# Régine LEMAIRE

Artiste peintre

Ne connaissant aucune frontière esthétique, Régine marie les techniques avec bonheur et présente une peinture à la fois figurative, abstraite et alternative.

Her imagination knows no bounds. A limitless aesthetics that Régine uses delightfully to explore with diverse techniques resulting in an abstract, figurative and alternative painting at once.



Exposition permanente au **CARGO BLEU**  
13 rue St-Michel 17350 St-Savinien

06 61 70 28 04 9 rue de Montprévert  
17700 St-Germain-de-Marencennes  
reginemerle@gmail.com  
Régine-Lemaire.com  RL peinture

# Christine ROSE

Artisan Tapissier

Faites revivre vos sièges.  
Reborn seatings to conquer your home...



Expositions 2019 Exhibitions  
Journées Européennes des Métiers d'Art  
à St-Savinien-sur-Charente - 6 et 7 Avril

Exposition permanente au **CARGO BLEU**  
à St-Savinien-sur-Charente

Atelier sur RDV Workshop by appointment  
14 rue du Lavoir 17430 St Coutant Le Grand  
05 46 32 50 95 - 06 17 62 43 07  
christine.rose17@orange.fr  
www.christinerosetapissier17.com  
 christinerosetapissier

# Lunadefuego Arte

Artiste tisserande de mandalas

Mandalas (Ojos de Dios) tridimensionnels, tissés entièrement à la main en fibres françaises naturelles, animales et végétales. Pièces uniques en techniques mixtes et superpositions multiples sur tourillons en bois de hêtre. Créations personnalisables à la demande.

Tri-dimensional, wall art mandalas (Ojos de Dios) weaved entirely by hand, using French natural yarns from plants and animals. These unique pieces of art are weaved on multiple layers of beech sticks using various techniques. Customized orders available.



33320 Eysines 07 84 05 46 77  
nathalie@lunadefuego-arte.com  
www.lunadefuego-arte.com

 Lunadefuego Arte



# Anja Katharina SPAGL

Artiste plasticienne

Allemande, basée à Bordeaux, Anja Katharina expose dans plusieurs pays européens. Ses aquarelles et ses toiles expressionnistes à l'acrylique représentent souvent une critique subtile de la société moderne.

Anja Katharina is a German visual artist, based in Bordeaux, who has been exhibiting across Europe. Her watercolours and expressionist acrylics often represent a subtle critic of modern society.

06 05 00 62 39

[anja.spagl@aks-art.com](mailto:anja.spagl@aks-art.com)

[www.aks-art.com](http://www.aks-art.com)

 [anjaspagl.art](https://www.instagram.com/anjaspagl.art)

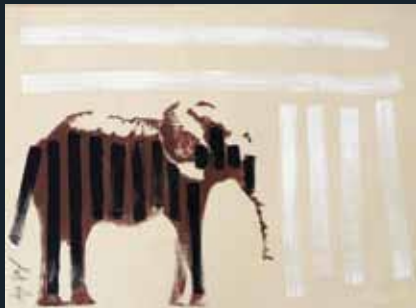

# Jonathan GREGO

Artiste plasticien

Jonathan Grego est un peintre anglo-italien, diplômé de l'École d'art de Rome et domicilié à Bordeaux. La peinture à l'huile, l'acrylique et l'aquarelle soutiennent tour à tour ses collages et il n'hésite pas à découper ses toiles afin d'y insérer des objets, tels que des briques Lego, des pièces de puzzle et même des clés. Living in Bordeaux, Jonathan Grego is an Anglo-Italian visual artist graduated from the Rome Academy of Arts. Oils, acrylics and watercolours are often used in combination with collages. For instance, objects such as Lego bricks, pieces of jigsaw puzzle and even keys, are inserted in the cut canvas.

Expo permanente «Espace 57»  
57 rue des Remparts Bordeaux Sur RDV  
jonathan.grego@hotmail.com 06 64 57 76 50  
www.jonathangrego.com  art.jonathan.grego

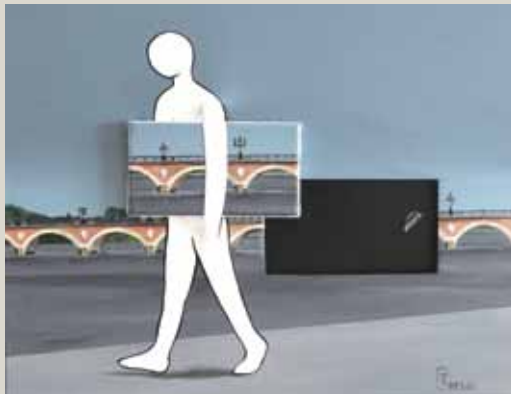

# Jean-Philippe VERGNAUD

Artiste peintre



Vidéos disponibles sur Youtube.fr  
Videos available on Youtube.fr

Toiles exposées chez Grafic Encadrement  
Paintings exhibited at Grafic Encadrement  
13 Place du Temple à Niort

13 rue de la Cité 79000 Niort  
06 95 46 60 04  
jeanphilippevergnaud@outlook.fr

# François GARNIER

Sculpteur

Avec le bois et le bronze, François Garnier propose des sculptures surréalistes et abstraites aux formes suggestives. La sobriété des lignes, la douceur des courbes et une finition soignée sont le fil conducteur de son travail.

Of Bronze and Wood... François Garnier offers to the eyes of onlookers abstract and surrealist sculptures of evocative shapes. Lines of pure simplicity, curves of subtle softness and a meticulous finish are the thread running through his artwork.



Atelier sur rdv Studio by appointment  
2 rue Racine 86000 Poitiers 06 67 63 51 13  
sculpture.francois.garnier@gmail.com    
www.sculpturefrancoisgarnier.blogspot.com

# LÉA

Artiste Peintre



# Carole GOUJON-BUCHY

Peintures Dessins



Exposition Exhibition 2019 :  
Arts Atlantic  
Espace Encan  
17000 La Rochelle  
8 au 10 novembre



Corniche du Nouch  
85100 Les Sables-d'Olonne  
06 75 41 54 21

carole.goujon@gmail.com

 carole goujon peinture-buchy



# MC VALENTINE

## Artiste Cyanographe

Valentine a trouvé son mode d'expression plastique : la cyanographie. Mêler tirage cyanotype et procédés graphiques lui permet de tresser la cohérence de ses pièces. L'artiste s'intéresse également au livre d'artiste qu'elle organise en « Bibliothèques » dans ses installations. Dans un travail à la fois précieux, élaboré et simple, le dessin se combine à la feuille d'or, au papier artisanal, au fil pour créer un univers artistique poétique et méditatif.

Valentine has found her artistic mode of expression: cyanography. Mixing cyanotype prints with graphic processes allows her to weave her artworks into coherent images. She also likes to put, in creative displays, a collection of cyan graphic artist' work combined with her own. The drawing blends in with the gold leaf, the hand-crafted paper, the threads to create a poetic and contemplative artistic universe in a valuable manner, both simple and sophisticated.



Atelier Galerie Workshop  
6 rue Pierre Curie  
33740 Ares

06 77 85 99 86

artma64@hotmail.com

[www.martineouvalentine.jimdo.com](http://www.martineouvalentine.jimdo.com)

 Atelier de Philocalie

# Eve BAURENS

Artiste peintre - Peinture mixte sur bois



Expositions Exhibitions 2019 :

Toute l'année Cadrerie Royale 49 B av Gambetta 17 Rochefort  
du 10 au 23 juin et du 16 au 29 septembre Cabane l'Épinette Saint-Trojan-les-Bains  
du 2 au 14 septembre à la Citadelle au Château d'Oléron  
du 2 au 14 décembre aux Récollets 16 Cognac.

Atelier Workshop 6 impasse Saulnière 17160 Matha  
06 23 36 77 36 [marie-eve.baurens@orange.fr](mailto:marie-eve.baurens@orange.fr)  
[www.eve-baurens.odexpo.com/default.asp](http://www.eve-baurens.odexpo.com/default.asp)

# Caroline MINASSIAN

## Terres cuites singulières

Expositions-ventes toute l'année :

Year-Round Exhibition Sales :

La Cabane Bleue rue du Fort Louvois  
17560 Bourcefranc-le-Chapus (sur rdv)

La Cadrerie Royale 17300 Rochefort-sur-Mer

Expositions Exhibitions 2019 :

10 - 23 juin et 16 - 29 septembre  
St-Trojan-d'Oléron

17 - 26 mai Halle de Marans

3 premières semaines de septembre  
Citadelle du Château d'Oléron



Pièces uniques. One-off pieces.





Atelier Workshop « A Fleur de Terre » 7 rue Maréchal Foch 17320 Marennes  
05 46 76 84 63 - 06 98 86 04 60  
[carolinebenier@orange.fr](mailto:carolinebenier@orange.fr) [www.carolineminassian.fr](http://www.carolineminassian.fr)

# Dany SOYER

## Peintures

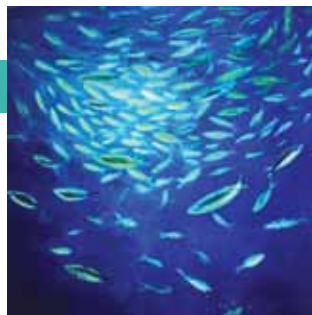
Couleurs et mouvements insufflent une vitalité particulière.  
A distinctive vibrancy springs from colours and motions.



17000 La Rochelle  
06 07 55 34 28  
dany.soyer@wanadoo.fr  
[www.danysoyer.wixsite.com/artiste-peintre](http://www.danysoyer.wixsite.com/artiste-peintre)  
 Dany Soyer

dany

# Paul' ROLLAND

Sculpteure plasticienne



Initiation à la sculpture pierre calcaire en taille directe les samedis à partir de 15h.

On Saturdays, starting 3:00 p.m., introductory sculpture courses using limestone direct carving technique.

Atelier Workshop 267 avenue Jean Guilton 17000 La Rochelle

06 14 35 73 63 [prolland31@gmail.com](mailto:prolland31@gmail.com) [www.galerie-creation.com/paul-rolland](http://www.galerie-creation.com/paul-rolland)

# Mary Jo DUROS

Plasticienne

Mary Jo récupère et recycle du bois d'épaves de bateaux. Des bois colorés et usés par l'eau de mer, utilisés sans retouche, dans leur couleur d'origine. Une nouvelle vie pour les pinasses et chalands du Bassin d'Arcachon.

Mary Jo salvages and recycles wood from shipwrecks. Naturally-coloured woods, wearied out by seawater, used in their natural shades and without any alteration. Giving a new lease on life to barges and fishing smacks of Arcachon Bay.

Galerie ouverte toute l'année  
20<sup>bis</sup> Route de Bordeaux  
Petit Piquey  
33950 Le Cap Ferret  
06 76 09 39 80  
Mary.jo.creations@gmail.com  
www.mary-jo-creations.com



# KREES

## Artiste peintre



KREES, peintre Bordelaise, présente une peinture colorée, interrogative, introspective et ...vivante.

KREES, a colourful, quizzical, introspective and... vivid painting.



Prix 2019  
XX<sup>e</sup> Salon International  
Barcelone

[www.krees.fr](http://www.krees.fr)

k-r-e-e-s   
...KREES...   
@kreesartist 

33000 Bordeaux  
06 78 18 58 06  
[kreespainting@gmail.com](mailto:kreespainting@gmail.com)

# Marc BLANCK

Artiste peintre

Une peinture non figurative, très libre et instinctive où rien n'est prémédité. L'artiste ne sait pas ce qu'il recherche, l'œuvre s'élabore d'elle-même, elle est la matérialisation de ses ressentis.

Nothing is intended. A non-representative painting created in freestyle and with pure intuition.

The artist works and lives and has his being – the reward he seeks – is unknown. The artwork comes to life without effort. There exists the mirror that reflects his senses.

« Peindre c'est faire l'amour avec les couleurs »

« To paint is to make love with colours »



Maison Atelier sur rdv  
Home studio by appointment  
691 chemin de Brassens  
40430 Sore  
05 58 07 69 82  
06 30 26 65 67  
marc.blanck@orange.fr  
f Marc Blanck



# Sandrine ETIENNE

Artiste peintre

L'atelier de Sandrine est l'espace de liberté et de créativité où elle compose un univers graphique né d'explorations techniques engagées. Mêlant peinture, textures de papier et une grande diversité de matières qu'elle aime à façonner, elle recherche la variété et l'expressivité des traces et des effets aléatoires ainsi créés.

Freedom and creativity reign in Sandrine's workshop giving her the ability to compose a graphical universe build through technical and committed explorations. Mixing paints, paper textures and an enormous variety of materials that she enjoys to shape, to transform, she explores the broad spectrum and expressiveness of imprints as well as the random effects thus created.



Atelier sur rdv  
Studio by appointment  
9 rue de Cheminade  
33000 Bordeaux  
06 95 54 76 58  
[contact@sand-etienne-peintures.fr](mailto:contact@sand-etienne-peintures.fr)  
[www.sand-etienne-peintures.fr](http://www.sand-etienne-peintures.fr)



# Thierry LAGRANGE

Artiste peintre



Maison Atelier visite sur rdv Workshop visit by appointment 06 09 56 42 77  
17000 La Rochelle lagrangethierry@hotmail.fr www.lagrangethierry.com

# Steliana MOCANU

Artiste peintre contemporain



Une œuvre abstraite comme autant d'explosions de lumière jaillissante, qui reflète une artiste sincère, mais audacieuse et exigeante. L'équilibre des formes et des couleurs et, par instant, une dynamique de couleurs attire l'œil au cœur du tableau. Là est la vie, son rapport au cosmos, à cette proposition qui est plus grande que nous !

As a blaze of fiery lights, the painter's abstract works uncover a sincere artist, not lacking audacity and ambition. The equilibrium between shapes and colours or, from time to time, an array of pulsing colours draws the eye to the heart of the painting. In that, life unfolds... as its relation to the cosmos, as a part of something greater than yourself.

31570 Lanta 06 78 96 80 22

stelia53@yahoo.fr [www.steliana.artistes-cotes.com](http://www.steliana.artistes-cotes.com)

# Marie-José DEMARQUE

Artiste peintre

Marie-José Demarque nous entraîne dans un monde différent du nôtre, où l'on rencontre des personnages hors norme.

Marie-José Demarque leads us into a world unlike our own, where one encounters peculiar characters.



Médaille d'argent de la ville de Bordeaux  
06 09 59 46 05 [mjdemarque@free.fr](mailto:mjdemarque@free.fr)  
 Marie-José Demarque

# MAGGY +++

Chamane de l'Art

Maggy cherche à toucher l'inconscient humain à la prise de conscience d'un équilibre entre ses personnalités : physique, mentale et spirituelle. De la méditation, elle fonde son inspiration. Du stylo, elle expire les « maux ». Du pinceau, elle a suivi le flot de la Vie.

Through Art and as a spiritual healer, Maggy intends to wake human consciousness to the necessity of equilibrium between the physical, mental and spiritual aspects of our being. She finds inspiration in meditation. Sorrows are blown over by the tip of her pen. She has learned to trust the Flow of Life guiding her paintbrush.



79000 Niort 06 45 40 34 76  [MaggyArtistePeintre](https://www.facebook.com/MaggyArtistePeintre)  
[guichardmaggy@gmail.com](mailto:guichardmaggy@gmail.com)  [maggyartistepeintre](https://www.instagram.com/maggyartistepeintre)

# Pierre REBICHON

## Peintures et animations

Ses toiles originales, avec un code graphique unique, offrent au public plusieurs déclinaisons par des estampes en tirage limité. Les différents tableaux sont aussi traités en tracés noir et blanc à colorier destinés à des animations lors de certaines expositions et divers événements de collectivités (dossier sur demande).

Distinguishable by their unique graphic code, Pierre's original paintings offer to the public a wide variety of limited-edition prints. The various artworks are also available in black & white for colouring activities for some exhibitions or other community events (information available upon request).



MDA N° R684757



2 rue André Maurois  
79000 Niort  
06 09 01 93 20  
rebichon@gmail.com  
www.rebichon.fr  
www.coloriagespourtous.fr  
 pierre.rebichon



# Nicole MORIN

Plasticienne Auteure

Peinture Sculpture Art textile

Depuis plusieurs décennies, Nicole Morin explore la mémoire.

En référence à ses voyages et lieux de résidence, ses « mémoires métissées » mêlent diverses techniques aux matériaux d'origines multiples, photos, archives, documents anciens, tresses, nœuds, entrelacs qui constituent une métaphore du métissage.



For many decades, Nicole Morin has been exploring memory.

Influenced by her travels and residential locations, her « mestizo memories » combine various art techniques using materials from multiple sources such as photos, archives, old documents, braids, bows, interlacings. All together they form an eclectic metaphor.



*Quelques nouvelles déesses du monde  
(bois, papier mâché, tissu, tresses de laine, peinture...)  
Bocaux de cari de couleurs, confiture de chutes de  
soierie, marmelade de confettis de laine, etc...  
Arbre métrissé (tresses de tissu)  
Résidence lycée Roland Garros au Tampon La Réunion.*



Maison Atelier 5 square de Rethel 17000 La Rochelle  
00 33 (0)5 46 52 53 45 - 00 33 (0)6 70 99 88 85

nicolemiemorin@gmail.com www.nicole-morin.fr  Nicole Morin

# Joëlle LAGIER

Artiste peintre

Joëlle LAGIER est intéressante par la qualité de son inspiration et mène à bien cette vocation abstraite au fil d'influences voyageuses ou oniriques que souligne sa personnalité, rétive sans doute à l'uniformité, mais audacieuse et dynamique, dont le lyrisme inspiré fait part belle également à l'émotion et à l'impression.



What is interesting about Joëlle LAGIER is the quality of her inspiration and she succeeds at this abstract vocation through the globetrotting and dreamlike influences that her personality outlines. She is no doubt averse to uniformity, but is bold and dynamic, and her inspired lyricism also emphasises emotion and impression.

Visite sur rendez-vous Visit by appointment only  
06 86 92 36 30 joellecurrat@gmail.com  
www.joelle-lagier.com www.fr.artquid.com



# Sophie GARAPON

Artiste peintre



Expositions Exhibitions 2019  
6 et 7 avril - 33850 Léognan  
17 au 23 juin - 17390 La Tremblade  
6 au 12 juillet - 24310 Brantôme

Atelier Workshop 06 12 25 12 30  
54 rue verte 33200 Bordeaux

s.garapon33@gmail.com www.hamadryades.fr  
www.lexpositiondepeinturesophie eklablog.com  
www.kazoart.com

# DO'XY

Peintre aérographiste

À travers ses grands formats, DO'XY donne à voir en fragments le caractère indicible de corps masculins et féminins. Elle exprime l'âme dans ses diverses tensions, exalte ses mouvements et voue une fidélité absolue à l'expression même de la vie.

By way of large formats, DO'XY shows fragments of the ineffable nature of male and female bodies.

She reveals the many and varied tensions of the soul, glorifies its movements and devotes herself to an absolute fidelity of life's purest expression.



Undulation encre acrylique sur toile 100x81cm

17000 La Rochelle contact sur le site  
www.artdoxy.wordpress.com

# Valérie KALFA

## Dessins aux traits

Par le trait, Valérie KALFA révèle du ressenti, de l'émotion, du sentiment. Apparaissent alors des figures féminines singulières, qui s'expriment dans leur instant personnel, le vôtre, le sien.

Line drawing enables Valérie KALFA to provide a window into emotion, impression and perception. Then come into existence singular feminine figures shaping and making visible their unique moment, or yours, or hers.

Créations uniques et personnalisées.  
Unique and personalized artwork  
on demand.

Atelier Valérie KALFA  
Villa Concorde  
Impasse Anatole France  
17340 Châtaillon-Plage  
06 09 60 03 44  
Valerie.kalfa@sfr.fr  
 Valérie KALFA



*Être des Âmes Jumelles*

# Isis Bi M

## Sculpture Peinture Gravure

Les couleurs du bonheur

L'œuvre d'Isis Bi M est un concentré de bonne humeur grâce à des couleurs éclatantes et des formes douces, sensuelles. Avec un ton léger, souvent humoristique, Isis travaille aussi sur la dé-dé-diabolisation du sexe féminin, surprenant notre regard pour mieux nous faire sourire et réfléchir. Isis Bi M nous transporte dans un univers poétique et optimiste, une belle parenthèse de bien-être !

The colors of happiness

Pure blissfulness irradiates from the artwork of Isis Bi M in which a riot of dazzling colours, smooth and sensual shapes interlock. With a light tone, very often humorous, Isis also works on the anti-damnation of the female sex, catching the spectator by surprise, making him smile and wonder. Isis Bi M transports her audience to a poetic and optimistic universe... a fantastic wellness break!



Carrément à l'eau, 50x50 cm

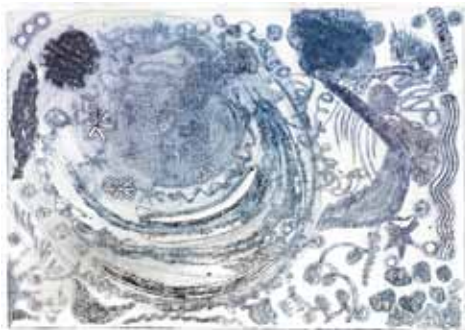

Rêverie bleue gris, expérimentation. 21x15 cm

Dans tous les sens Bleue 100x50x45 cm



06 88 15 21 30 isisbi@neuf.fr  
www.isisbim.net  isisbim

# MATHEGUI

## Laquage sur bois

En pratiquant la technique rare et précieuse de laquage asiatique, ce savoir-faire ancestral et minutieux, comme au Japon ou en Corée, Mathegui traduit sa sensibilité et crée un nouveau langage artistique et contemporain, au potentiel illimité, allant du figuratif à l'abstrait.

Mathegui is one of the very few European artists using the Asian lacquer technique, an ancient and meticulous know-how of multilayered lacquering, dusted with precious metal, as traditionally known in Japan and Korea. With this process, Mathegui renders up her sensitivity and creates a new artistic and contemporary language of unlimited potential, from figurative to abstract.



Marie-Hélène Goral Créations sur commande Customized pieces on roquets  
Atelier sur RDV Workshop by appointment 9 rue Joliot Curie 16600 Magnac-sur-Touvre  
06 42 77 88 85 mh-mathegui@hotmail.fr www.mathegui.com  Mathegui

# Corinne DEBONNIÈRE

Acrylique Gouache Encre Huile

Peindre comme entrer en méditation.

Corinne a un rapport organique à la peinture. Elle a besoin de la sentir, d'impliquer tout son corps. La vibration émise par la couleur est son moteur. Ensuite vient la matière.

Ce qui l'intéresse avant tout c'est toucher le spectateur, provoquer chez lui une émotion.



Painting, like meditation, is a lesson in mindfulness. Sensing a strong organic relation to painting, Corinne needs to feel it and involve her entire self in the process. Her driving force comes from colour vibration, then from substance. Her quest is to move the onlooker and ignite an emotion.

sur RDV by appointment  
33120 Arcachon  
06 03 99 15 72  
cdebonniere@orange.fr  
www.cdebonniere.com



# Yves PHELIPPOT

Plasticien de l'image

L'image modelée par l'artiste propose au regard de nouvelles perspectives, au-delà du miroir du vécu.  
Transformed by the artist, the image suggests novel perspectives, reaching beyond life's mirror, to the eyes of onlookers.



Prix national d'auteur photographe, artiste plasticien, concepteur d'installations, critique d'art contemporain et conférencier. Nationally awarded for his work as author/photographer, he is also a renowned visual artist, art installations designer, contemporary art critic and conference speaker.

# Florence MALCOMBE

Artiste peintre et sculpteur

Florence exprime avec émotion  
son désir d'un ailleurs.

Florence expresses with emotion  
her desire for new horizons.



Atelier Workshop  
4 rue du docteur Savigny  
17780 Soubise  
06 88 79 40 23  
malcombeflorence@gmail.com  
www.florencemalcombe.fr

# Mathieu LOISEAU

Peintre et Graphiste

Graphiste de formation, Mathieu manie à la fois le pinceau pour créer des peintures colorées et modernes, mais aussi la souris pour la création de logo et identité visuelle.

As a trained graphic designer, Mathieu not only uses his computer mouse to create logos and visual identity images, he also knows how to handle a paintbrush to compose colourful and contemporary artworks.



06 41 26 54 34  
mathieuloiseau@yahoo.fr  
 Mathieu Loiseau

# Elian Lou

Artiste peintre



Guidée par la musique, Elian Lou dessine à l'encre les premiers traits des mouvements les yeux fermés. Puis elle crée les silhouettes de ses danseuses en conservant la liberté du mouvement et de la féminité.

With her eyes shut, Elian Lou lets herself be guided by music to ink the first movements. Then, she gives life to her dancers' silhouette always with utmost freedom of movement and femininity.

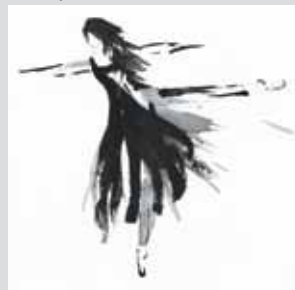

17000 La Rochelle 06 69 54 82 15  
elianlou@aol.fr [www.elianlou.cz](http://www.elianlou.cz)  Elian Lou



# Florence LOIR

Artiste Dent'L

En techniques mixtes, Florence Loir redonne vie aux anciennes dentelles, hommage d'une femme à ses aînées anonymes. Leurs ouvrages sont peints, collés et ne peuvent plus s'effriter et disparaître. L'imagination de Florence se nourrit de ces fils, ces points, ces rosaces qui structurent sa toile, des pleins et des jours où la lumière passe.

Using mix techniques, Florence Loir gives new life to antique lace. A beautiful tribute from a woman to her anonymous elders. The laceworks are painted and glued, bringing to an end the wear and tear of these precious pieces. Florence's imaginary world feeds on these threads, stitches and rosette patterns structuring her canvas while the light enjoys a game of hide-and-seek between solid and openwork.



06 47 28 78 26

14 rue des Salicaires 85340 l'île-d'Olonne  
florenceuloir@orange.fr [www.florenceuloir.com](http://www.florenceuloir.com)



# Régine MANSANDRE

Artiste peintre

Malouine bercée par la mer,  
La lumière de la côte charentaise, les couleurs chaudes des marais,  
Les vagues, les piquets, les bateaux et les mâts, les maisons blanches se retrouvent sur ses toiles,  
Et son pinceau navigue du bleu au rouge.

A true-born Malouin rocked by the sea,  
The light of the Charentes coastline, the warm colours of the marshland,  
Waves, stakes, boats, masts, and white Malouinières are all depicted on her canvasses,  
With her paintbrush in perpetual to-ing and fro-ing from reds to blues.



25 Avenue du Maréchal Foch 17340 Châtaillonn-Plage  
8 Quai Amiral Bergeret 64100 Bayonne 06 71 61 06 81  
regine.mansandre@orange.fr www.reginemansandre.com

# Nadège EPRINCHARD

Artiste peintre

Nadège s'intéresse à l'Humain, son histoire et son environnement. La couleur est son fil d'Ariane. Elle s'exprime à travers trois univers : les pastels à l'huile pour la sensualité, les feutres acryliques pour le graphisme et le montage photo pour jouer avec l'image.

Nadège finds interest in humanity, its history and environment. Colour is her breadcrumb trail. She expresses herself through three distinctive realms: oil pastels for the sensuous experience, acrylic felt pens for graphic design and photomontage to play with images.

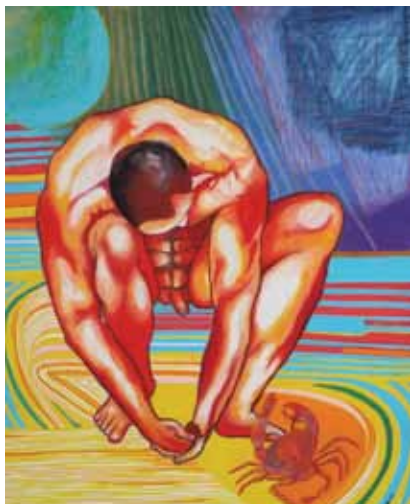

# Martine GRÉGOIRE

## Peintures à l'huile

Une ambiance picturale très féminine, portraits de femmes et d'enfants aux regards expressifs dans des couleurs douces, délicates et poudrées.

An ultra-feminine pictorial ambiance...  
Portraits of women and children with expressive eyes in delicate and powdery soft-hued tones.



Atelier sur rdv  
Studio by appointment  
17340 Châtelailon  
06 83 73 36 20  
[mgregoire.chatel@orange.fr](mailto:mgregoire.chatel@orange.fr)  
[www.mgregoire.livegalerie.com](http://www.mgregoire.livegalerie.com)

# Andréa VEIGA

Artiste peintre

Artiste peintre britannique née au Brésil, Andréa peint depuis plus de 25 ans. Peintre figuratif, diplômée de la Royal Academy of Art, elle partage son temps entre Londres et Bordeaux. Ses œuvres figurent dans de nombreuses collections privées internationales.

British artist born in Brazil, Andrea has been painting for more than 25 years. Figurative painter, a graduate from the Royal Academy of Art, she divides her time between London and Bordeaux. Her works appear in many private international collections.

(+33) 06 59 20 94 67  
andrea@andreaveiga.co.uk  
www.andreaveiga.co.uk



# Ginette PROVOST

## Tableaux de Bois

Toujours amoureuse des pierres et du bois, l'améthyste à laquelle l'artiste rend hommage, se marie très bien avec l'acacia.

Forevermore passionate about stones and wood, the artist pays tribute to amethyst which harmonises beautifully with acacia.



L'œil du cyclone

L'hommage à l'améthyste



Atelier Workshop 3 rue Saint-Yon 17000 La Rochelle  
05 46 29 22 60 - 06 08 13 33 63 [ginette.provost@wanadoo.fr](mailto:ginette.provost@wanadoo.fr)

## Artiste plasticienne

AnSo traduit ses expériences de vie, ses émotions, à travers la mise en forme de la matière recyclée, qu'elle accumule, transforme et patine, faisant apparaître des créations insolites.

AnSo conveys her life experiences and emotions by way of recycled materials, gathered here and there, reshaped and given a patina, thus revealing unusual artistic creations.



Atelier Workshop  
4 rue des Rouziers 17430 St-Hippolyte  
06 01 72 23 04 [contact@ansojusteanso.com](mailto:contact@ansojusteanso.com)  
[www.ansojusteanso.com](http://www.ansojusteanso.com)  AnSo

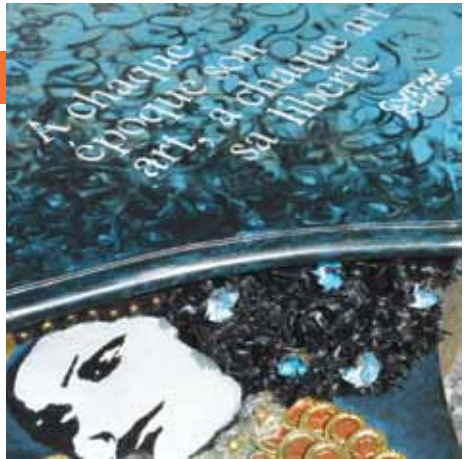

# Madeleine ALLANIC CHEVILLARD

Sculpteur



En sculptant, Madeleine recherche l'émotion et interpelle le public en abordant des thèmes qui parlent de l'humain. La maternité, la virilité... L'art l'aide chaque jour à mieux comprendre le monde et à communiquer avec l'autre.

Through her sculptures, Madeleine invokes the senses and seeks to arouse emotions in the viewer aiming her work on depicting humanity: motherhood, virility, etc. Art helps us better understand the world in which we live and enables us to communicate with each other.





# Ingrid BRITT-GIRÉ

## Artiste peintre

Influencée par les néo-impressionnistes et les fauves, cette ancienne élève des Beaux-Arts de Brême et de Bordeaux propose une peinture semi-figurative contemporaine inspirée des scènes de la vie qui exprime avec sa palette colorée et nuancée une forte sensibilité.

Influenced by fauve and neo-impressionist artists, this former pupil of les Beaux-Arts of Brême and Bordeaux creates contemporary semi-figurative paintings inspired by day-to-day life. Her colorful yet subtle colour palette reveals an extreme sensitivity.



Atelier ouvert sur RDV  
Workshop visit by appointment  
2<sup>b</sup> rue de la Triaire  
17220 Salles-sur-Mer  
+33 6 84 72 15 18  
ibg.arts@orange  
www. ibgarts.canalblog.com  
Ingrid Britt Gire Arts 

# Annie GOY

Artiste peintre

Annie ne s'interdit rien quand il s'agit de satisfaire son imaginaire explosif. De ses tableaux, imprégnés d'une grande sensibilité, émane une ambiance cosmique, teintée d'une belle énergie onirique.

When it comes to her explosive imagination, Annie has no boundaries. From her pieces, immerse in extreme sensitivity, a cosmic ambiance tinged with oneiric energy emanates.



05 58 71 15 49  
06 31 10 85 93  
anniegoy40@gmail.com

# Chantal RÉMY

Artiste peintre Graphiste

Le Yoga, Art de vivre et source d'inspiration.

Yoga, Art of Living and source of inspiration.



Om Yoga - Acrylique, pigment & feuille d'or

17590 Ars-en-Ré 05 46 07 71 23  
chantalremy-graphiste@orange.fr  
www.chantal-remyjimdo.com

 Chantal Remy, graphiste

 Chantal RÉMY l'atelier EXPO

# GALI

## Abstraction et figuration libre

Entre couleur, matière et exploration d'un nouvel univers à la fois poétique et symbolique s'articule un bestiaire graphique et imaginaire.

Between color, material and the exploration of a new universe, both poetic and symbolic, a graphical and imaginative bestiary comes together.



Dominique Galliaerde  
17200 Royan 06 83 13 10 21  
dogali@free.fr www.dominique-gali.com

# Nicole CHAILLAT

Artiste peintre

Une peinture « figurative-abstraite » tout en mouvement et en couleur.

An abstract and figurative painting enhanced by colour and movement.



# Candice GENDRON

Graphisme et illustration

Un souffle, un regard, une sensation...

L'imperceptible envahit le quotidien et impulse les traces de Candice, pour qui le dessin est une philosophie de vie... Par un jeu d'ombres et de lumières, le réel et l'imaginaire cohabitent et nous invitent à un voyage dans lequel la réalité est revisitée avec du cœur.



A glance, a sensation, a creative inspiration...

The imperceptible takes over the daily reality, which impels Candice to draw, thus rendering her own philosophy of life. The interplay of light and shadow brings reality and imaginary to coexist and invites us to explore a sincere and heartfelt reality.

 Candice\_gdr

07 82 24 92 96 gendron.candice@gmail.com

# CAROSANDOU

Créatrice coloriste toiles bijoux



Les couleurs, comme source d'inspiration, accueillent les messages qui s'expriment au service d'une meilleure connaissance de soi. Lignes, lumières et matières s'éveillent en peintures mixtes et bijoux insolites où chaque élément revisité trouve un nouveau sens avec une valeur insoupçonnée.

Colours, as a source of inspiration, become messengers at the service of a growing self-awareness. Lines, lights and materials come to life in mixed paintings and exceptional jewelry where each revisited component finds new meaning of an unexpected value.

Caroline Gaillard  
Coaching sur rdv  
06 16 66 87 96

carosandou@gmail.com

 dedicartwithcarosandou



Maison atelier sur rdv Workshop by appointment 17180 Périgny



Arlette BOSSY



Régine MANSANDRE



Nicole CHAILLAT

les  
de l'  mis  
rt 17  
Peintres Sculpteurs



HACHEDET



Jacky NAMER



Anne DEVEAUX

Espace Carnot Châtelaillon  
Beauséjour 17340 Châtelaillon [lesamisdelart17@orange.fr](mailto:lesamisdelart17@orange.fr)

Expositions 2019 Exhibitions 2019  
Du 22 au 28 avril et du 5 au 11 août April 22-28, and August 5-11  
Concours 2019 du 14 au 20 octobre Painting Contest October 14-20, 2019



ETESCOT



Liliane LAFFITE



Martine GREGOIRE

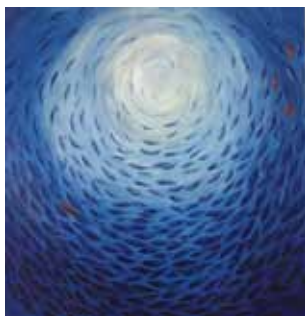

Dany SOYER



Yveline LECONTE



ETESCOT

BOSSY Arlette 06 65 33 81 64 arlette.bossy@yahoo.fr CHAILLAT Nicole 06 81 09 38 51 chaillat.nicole@orange.fr  
HACHEDET 06 80 78 18 82 henri.deleplancque1@orange.fr DEVEAUX Anne 06 01 80 97 63 anne.deveaux@laposte.net  
MANSANDRE Régine 06 71 61 06 81 regine.mansandre@orange.fr SOYER Dany 06 07 55 34 28 dany.soyer@wanadoo.fr  
NAMER Jacky 06 73 35 50 89 jacques.namer@orange.fr SCOUARNEC Cosette 06 86 06 45 91 cosette.scouarnec@sfr.fr  
LECONTE Yveline 06 67 96 16 20 dominique.leconte547@orange.fr LAFFITTE Liliane 06 08 47 46 01 laffite.liliane@sfr.fr  
Martine GREGOIRE 06 83 73 36 20 mgregoire.chatel@orange.fr

# CARGO BLEU

## Art et Artisanat

Dans sa boutique, l'association CARGO Bleu expose, de mi-mars à mi-janvier, les créations de ses adhérents (artistes et artisans d'art locaux) ainsi que les œuvres d'artistes invités temporairement. Le charme des lieux, la diversité et la richesse des multiples talents présentés vous séduiront. Chaque année, l'association organise une expo-concours en hommage à un célèbre artiste. En 2019, vous pourrez découvrir tout l'été « Hommage à Gaudi ».



From mid-March to mid-January, the association CARGO Bleu exhibits the original production of its members, local artists and craftspersons alike, as well as artworks of temporary guest artists in its artist shop. You will be seduced by the charming surroundings, the diversity and richness of the many talents on display. In tribute to a well-known artist, an annual contest exhibition is organised. Summer 2019 will pay homage to Gaudi. A discovery, hence a must visit!

Boutique Shop 05 46 92 28 21  
13<sup>er</sup> rue St-Michel 17350 St-Savinien-sur-Charente  
accueilcargobleu@gmail.com www.cargobleu.com  
Aude Simonneau  
Gilles Rabache 05 46 92 28 21  
Christine Rose 06 17 62 43 07





## Galerie d'Art L'Avant-Port



5 rue de la Garde 17630 La Flotte 06 74 83 50 78 - 05 46 09 33 26  
galerielavantport.laflotte@gmail.com www.galerielavantport.com

# Asiart Gallery

## Art Contemporain



33000 Bordeaux sur RDV visit by appointment  
+ 33 (0) 6 82 74 54 03 - + 33 (0) 6 33 83 10 34  
dominique.sibade@hotmail.fr sibade.j@icloud.com  
[www.asiart.fr](http://www.asiart.fr)

# Asiart Gallery

## Art Contemporain

Asiart est une galerie d'art dédiée à la peinture asiatique et plus particulièrement à l'art contemporain thaïlandais.  
Asiart a pour vocation de permettre à un public d'initiés et d'amateurs de découvrir des artistes montants de l'Asie du sud-est.

Asiart is an art gallery dedicated to the promotion of Asian painting, especially contemporary art from Thailand.

Asiart's mission is to introduce emerging artists from South-East Asia to insiders and amateurs alike.



Somsak Hanumas  
Silawit Poolsawat  
Pajonyut Puvijarn  
Piya Paikhiaw

Kowit Sernklang  
Tanarug Sangpradub  
Aranya Khun  
Tanawat Suriyatongtam

Wittaya Pised  
Virut Panchabuse  
Anek Natenoi



Nouvelle-Aquitaine

[www.artbookedition.com](http://www.artbookedition.com)